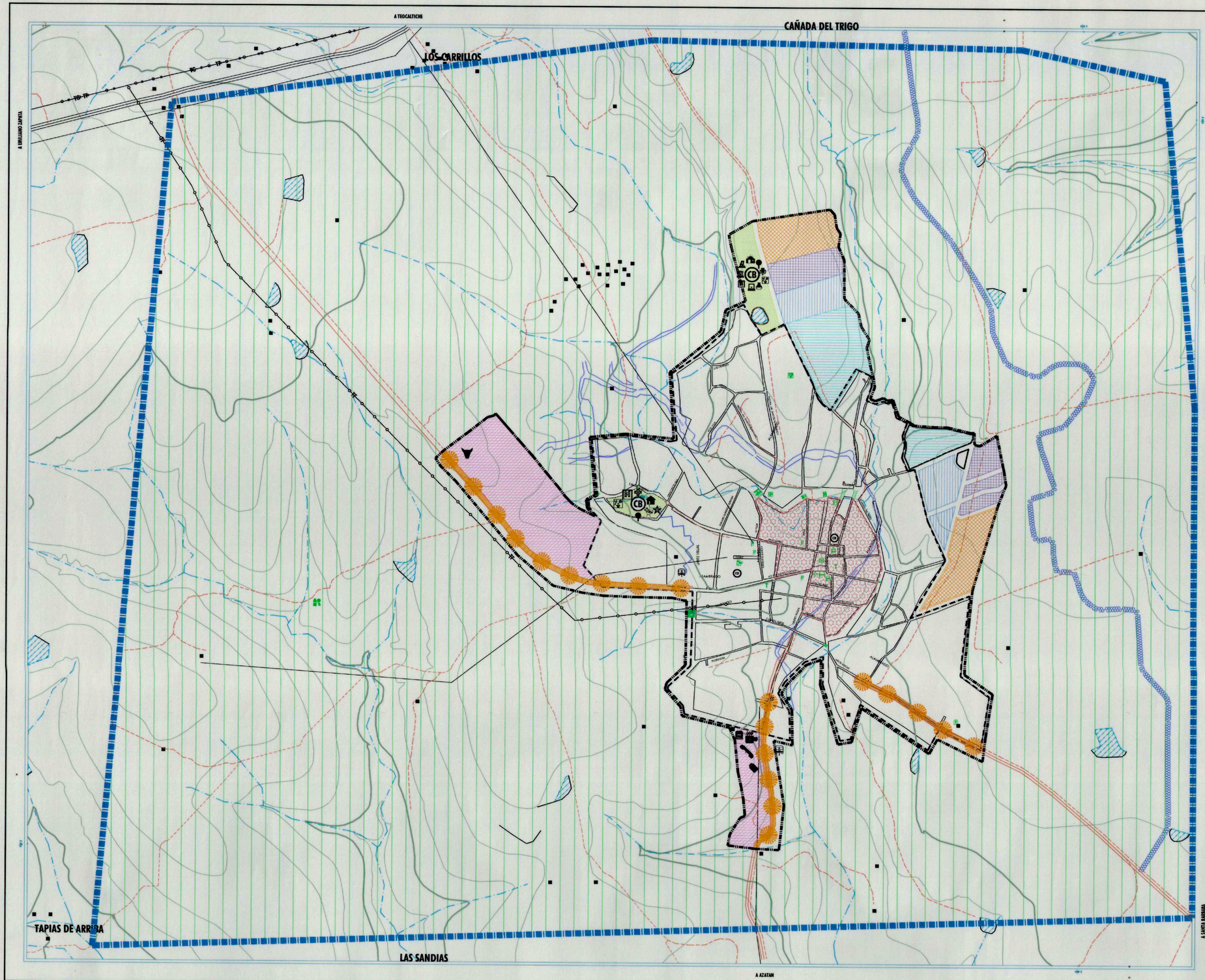

SECRETARÍA DE OBRAS PÚBLICAS
DIRECCIÓN DE PLANEACIÓN Y DESARROLLO URBANO

GOBIERNO DEL ESTADO DE ZACATECAS

H. AYUNTAMIENTO DE APULCO

SIMBOLOGÍA:

COMPATIBILIDAD DE USOS Y DESTINOS

P - PERMITIDO
C - CONDICIONADO
I - PROHIBIDO

USOS Y DESTINOS \ DISTRITOS O ZONAS HOMOGÉNEAS	HABITACIONAL.	MIXTO.	PRESERVACIÓN ECOLÓGICA.	CENTRO URBANO. (CB)	CENTRO HISTÓRICO. (CH)	CORREDOR URBANO.	CENTRO DE BARRIO. (CB)
VIVIENDA DENSIDAD ALTA	C	I	I	P	P	I	C
VIVIENDA DENSIDAD MEDIA	P	I	I	P	C	I	C
VIVIENDA DENSIDAD BAJA	P	I	I	C	I	I	C
VIVIENDA CAMPESTRE	I	I	C	I	I	I	I
INDUSTRIA PESADA	I	I	I	I	I	I	I
INDUSTRIA MEDIA	I	P	I	I	I	P	I
INDUSTRIA LIGERA	I	P	I	I	I	P	I
AGROINDUSTRIA	I	C	C	I	I	I	I
CEMENTERIO	C	C	I	C	C	C	C
EDUCACIÓN	C	C	I	C	C	C	P
CULTURA	C	C	I	C	C	C	P
SALUD	C	C	I	C	C	C	P
ASISTENCIA	C	C	I	C	C	C	P
COMERCIO DEPARTAMENTAL O ESPECIALIZADO	C	C	I	P	C	P	I
COMERCIO AL DETALLE	C	C	I	P	C	C	I
ABASTO	C	C	I	C	I	C	I
COMUNICACIÓN	C	C	I	C	I	C	P
TRANSPORTE	C	C	I	C	I	C	P
MANTENIMIENTO	I	P	C	I	I	C	C
SEGURIDAD	C	C	C	C	C	C	C
RECREACIÓN Y DEPORTE	C	C	C	C	C	C	P
PREPARACIÓN Y VENTA DE ALIMENTOS	C	C	C	C	C	C	C
TURISMO	C	C	C	C	C	C	C
TRABAJO TURÍSTICO	I	C	C	C	C	C	C
CONVENCIONES Y ESPECTÁCULOS	I	C	I	C	I	C	C
RECEPCIÓN	I	C	C	I	I	C	C
EXPOSAS	I	C	C	I	I	C	I
INHUMACIÓN	I	C	C	I	I	C	I
CREMACIÓN	I	C	C	I	I	C	I
SERVICIOS DE AUTO	C	C	I	C	C	C	C
SERVICIOS DE LIMPIEZA	C	C	I	C	C	C	C
CULTO	C	C	C	C	C	C	C
INVESTIGACIÓN	C	C	C	C	C	C	C
INFRAESTRUCTURA	C	C	C	C	C	C	C
ELEMENTOS CONMEMORATIVOS	C	C	C	C	C	C	C
ACTIVIDADES EXTRACTIVAS	I	I	C	I	I	I	I
DEPÓSITO DE DESECHOS	I	I	C	I	I	I	I
AEROPUERTO	I	I	P	I	I	I	I

PROPUESTA DE OCUPACIÓN DEL DISTRITO HABITACIONAL

CORTO PLAZO 2010 - 2013 | MEDIANO PLAZO 2013 - 2016 | LARGO PLAZO 2016 - 2017 | PLAZO ESPECIAL 2017 - 2020 | REORDENACIÓN URBANA

DENSIDADES EN LA OCUPACIÓN DEL DISTRITO HABITACIONAL

B = BAJA (MENOR A 100 HAB./HECTAREA). M = MEDIA (DE 101 A 200 HAB./HECTAREA). A = ALTA (DE 201 A 400 HAB./HECTAREA).

BASICA:

VIAS TERRESTRES: CARRETERA, TERRACERIA, BRECHA, VEREDA

LINEAS DE CONDUCCION: TELEFONICA, TELEGRAFICA, ELECTRICA

CURVAS DE NIVEL: PRIMARIA, SECUNDARIA

RASGOS HIDROGRÁFICOS: CUERPO DE AGUA PERENE, CUERPO DE AGUA INTERMITENTE, AGUAMITAS, CURSO DE AGUA INTERMITENTE, SALTO DE AGUA, CANAL, PRESA, BORDO, ACUEDUCTO SUBTERRANEO

LÍMITES: AREA URBANA ACTUAL, AREA URBANA PROPUESTA, AREA DE ESTUDIO

URBANOS: VIALIDAD URBANA, CALLES ESTACIONES

EQUIPAMIENTO EXISTENTE

EDUCACION: PREESCOLAR, ESCUELA PRIMARIA, ESCUELA SECUNDARIA, CONAFE

CULTURA: AUDITORIO

SALUD: CENTRO DE SALUD

ASISTENCIA: D.I.F.

COMERCIO: BODEGA

RECREACION: JARDIN

DEPORTE: CENTRO DEPORTIVO, CANCHAS DE FUTBOL

SERVICIOS URBANOS: CEMENTERIO, BOMBEROS MUNICIPAL

ADMINISTRACION PUBLICA: PRESIDENCIA MUNICIPAL

INFRAESTRUCTURA: PUENTE VEHICULAR, PUENTE PEATONAL, REPETIDORA

OTROS: TEMPLO Y/O CAPILLA

CENTRO HISTORICO APULCO

DESTINOS DE EQUIPAMIENTO

EDUCACIÓN: CENTRO DE IDIOMAS; CENTRO DE CÓMPUTO PARA EDUCACIÓN A DISTANCIA

CULTURA: CASA DE LA CULTURA; AUDITORIO MUNICIPAL; MUSEO COMUNITARIO; CASA DE ARTES Y OFICIOS

SALUD: CLINICA DE PRIMER CONTACTO; CLÍNICA VETERINARIA

ASISTENCIA SOCIAL: CASA DE DIA PARA PERSONAS CON DISCAPACIDAD ACUMULADA

COMUNICACIONES: CORREOS; CASETA DE TELEFONOS; CYBER

TRANSPORTE: PARADEROS DE AUTOBUSES

COMERCIO: TIENDA INSTITUCIONAL CON FARMACIA

ABASTO: RASTRO MUNICIPAL

RECREACION: JARDIN VECINAL; JUEGOS INFANTILES

DEPORTE: CANCHAS DE USOS MÚLTIPLES

SERVICIOS URBANOS: CASETA DE SEGURIDAD PUBLICA; REHABILITACION DE TIRADERO MUNICIPAL COMO RELLENO SANITARIO

FUENTES:
- INEGI, CARTA TOPOGRÁFICA F13D27 Y F13D28
- INEGI, ORTOFOTOS D13C27, F13D27 Y F13D28
- INEGI, IMAGEN DIGITAL EN LA CARTA TOPOGRÁFICA F13D27 Y F13D28
- INEGI, DATOS VECTORIALES F13D27 Y F13D28
- INEGI, DATOS TOPONIMICOS F13D27 Y F13D28
- DIVISIONES DE CORES PÚBLICOS DE GOBIERNO DEL ESTADO
- PRESIDENCIA MUNICIPAL DE APULCO.

NOTAS:
1.- TOPOGRAFIA EN CURVAS DE NIVEL, 10 MTS.
2.- EL LÍMITE DE LA MANCHA URBANA ACTUAL SE TOMARON COMO BASE LOS LÍMITES DE LOS AGEBS DE INEGI.
3.- PROTECCIÓN Y VIGILANCIA AMBIENTAL TRAMOMOJO DE HERCULITAS BAJOS.
4.- DELIMITACION DE CENTRO HISTORICO POR EL CENTRO INAH DE ZACATECAS

CUADROS DE LOCALIZACION

ESTADO | MUNICIPIO | LOCALIDAD

ESCALA GRÁFICA: 0 – 150 – 300 – 600 – 900 – 1200 – 1500 m

ESCALA:	FECHA:	ELABORÓ:
1 : 7,500	JUNIO - 2010	DEPARTAMENTO DE PLANEACION URBANA

APROBÓ: ARQ. RUBEN GUEVARA BERTADO
REVISÓ: ING. JOSE GERARDO LOPEZ SANCHEZ
DIBUJÓ: ARQ. NANCY RIVERA CARDOS, ING. JORGE ALBERTO RODRIGUEZ RIOS

Vientos dominantes. Son del cuarento a una velocidad de 8 km / hora

Orientación

SECRETARIA DE OBRAS PUBLICAS DE GOBIERNO DEL ESTADO
DIRECCION DE PLANEACION Y DESARROLLO URBANO
DIRECCION DE OBRAS PUBLICAS MUNICIPALES

PROGRAMA DE DESARROLLO URBANO DEL CENTRO DE POBLACION DE APULCO 2010 - 2030

CARTA URBANA

AMALIA D. GARCIA MEDINA
GOBERNADORA DEL ESTADO DE ZACATECAS

LIC. OCTAVIO MARAS SOLIS
SECRETARIO GENERAL DE GOBIERNO

FIDEL RODRIGUEZ LEDEZMA
PRESIDENTE MUNICIPAL DE APULCO

ARQ. HECTOR CASTAÑEDO QUIRARTE
SECRETARIO DE OBRAS PUBLICAS