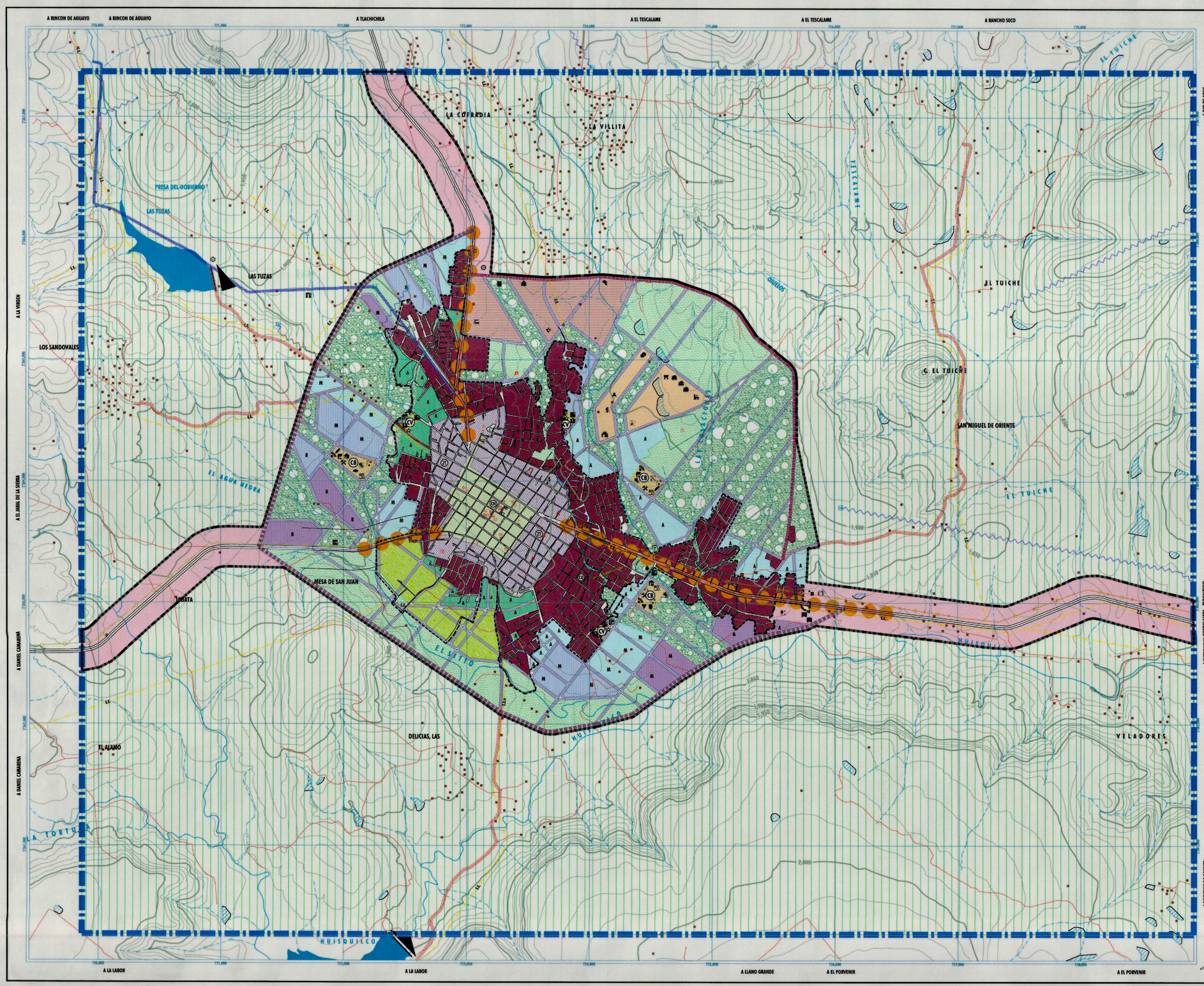

GOBIERNO DEL ESTADO DE ZACATECAS

H. AYUNTAMIENTO DE NOCHISTLÁN

SIMBOLOGÍA:

COMPATIBILIDAD DE USOS Y DESTINOS

P - PERMITIDO
C - CONDICIONADO
I - PROHIBIDO

USOS Y DESTINOS	SUBCENTROS Y NÚCLEOS ORDENADORES	HABITACIONAL	HABITACIONAL CAMPESTRE	COMERCIO Y OFICINAS	SERVICIOS	PARQUE URBANO	PATRIMONIO NATURAL	INDUSTRIA	PRESERVACIÓN ECOLÓGICA	CENTRO URBANO	CENTRO HISTÓRICO	ZONA DE TRANSICIÓN	CORREDOR URBANO	CENTRO DE BARRIO	CENTRO VECINAL
VIVIENDA DENSIDAD ALTA	I	P	I	I	I	I	I	I	I	C1	I	I	I	I	I
VIVIENDA DENSIDAD MEDIA	I	P	I	I	I	I	I	I	I	C1	C1	I	I	I	I
VIVIENDA DENSIDAD BAJA	I	P	I	I	I	I	I	I	I	C1	C1	I	I	I	I
VIVIENDA CAMPESTRE	I	I	P	I	I	I	I	I	I	I	I	I	I	I	I
INDUSTRIA PESADA	I	I	I	I	I	I	I	P	I	I	I	I	I	I	I
INDUSTRIA MEDIA	I	I	I	I	I	I	I	P	I	I	I	I	I	I	I
INDUSTRIA LIGERA	I	I	I	I	I	I	I	P	I	I	I	I	I	I	I
AGROINDUSTRIA	I	I	I	I	I	I	I	P	I	I	I	I	I	I	I
OFICINAS	I	I	I	P	I	I	I	I	I	P	P	P	I	I	I
EDUCACIÓN	I	I	I	I	P	I	I	I	I	P	P	I	I	I	I
CULTURA	I	I	I	I	P	I	I	I	I	P	P	I	I	I	I
SALUD	I	I	I	I	P	I	I	I	I	P	P	I	I	I	I
ASISTENCIA	I	I	I	I	P	I	I	I	I	P	P	I	I	I	I
COMERCIO DEPARTAMENTAL O ESPECIALIZADO	I	I	I	P	I	I	I	I	I	I	I	I	I	I	I
COMERCIO AL MENUDEO	I	I	I	P	I	I	I	I	I	P	P	I	I	I	I
ABASTO	I	I	I	P	I	I	I	I	I	I	I	I	I	I	I
COMUNICACIÓN	I	I	I	P	I	I	I	I	I	I	I	I	I	I	I
TRANSPORTE	I	I	I	I	I	I	I	I	I	I	I	I	I	I	I
MANTENIMIENTO	I	I	I	I	I	I	I	I	I	I	I	I	I	I	I
SEGURIDAD	I	I	I	I	I	I	I	I	I	I	I	I	I	I	I
RECREACIÓN Y DEPORTE	I	I	I	I	I	P	I	I	I	I	I	I	I	I	I
PREPARACIÓN Y VENTA DE ALIMENTOS	C	I	I	I	I	I	I	I	I	I	I	I	I	I	I
TURISMO	I	I	I	I	I	I	I	I	I	I	I	I	I	I	I
TRABAJO ZOOTÉCNICO	I	I	I	I	I	I	I	I	I	I	I	I	I	I	I
CONVIVENCIA Y ESPECTÁCULOS	I	I	I	I	I	I	I	I	I	I	I	I	I	I	I
RELIGIOSO	I	I	I	I	I	I	I	I	I	I	I	I	I	I	I
ESPECIAL	I	I	I	I	I	I	I	I	I	I	I	I	I	I	I
INHUMACIÓN	I	I	I	I	I	I	I	I	I	I	I	I	I	I	I
CRIMATORIO	I	I	I	I	I	I	I	I	I	I	I	I	I	I	I
SERVICIOS DE RIEGO	I	I	I	I	I	I	I	I	I	I	I	I	I	I	I
SERVICIOS DE LIMPIEZA	I	I	I	I	I	I	I	I	I	I	I	I	I	I	I
CASETA	I	I	I	I	I	I	I	I	I	I	I	I	I	I	I
ESTACIONAMIENTO	I	I	I	I	I	I	I	I	I	I	I	I	I	I	I
INFRAESTRUCTURA	I	I	I	I	I	I	I	I	I	I	I	I	I	I	I
ELEMENTOS ORNAMENTALES	I	I	I	I	I	I	I	I	I	I	I	I	I	I	I
ACTIVIDADES LÚDICAS	I	I	I	I	I	I	I	I	I	I	I	I	I	I	I
ESTACIONAMIENTO DE PERSONAS	I	I	I	I	I	I	I	I	I	I	I	I	I	I	I
AEROPUERTO	I	I	I	I	I	I	I	I	I	I	I	I	I	I	I

CENTRO DE BARRIO = CONTENDRÁ ADEMÁS DEL EQUIPAMIENTO SEÑALADO, UNA CARCHA DE USOS MÚLTIPLES Y CASETA DE SEGURIDAD.

* DENSIDAD BAJA.
** UNICAMENTE EN SU MODALIDAD DE VIVERO.
** UNICAMENTE EN SU MODALIDAD DE CASETA DE VIGILANCIA.
** UNICAMENTE EN SU MODALIDAD DE ESTACIONES DE MONITOREO.

PROPUESTA DE OCUPACIÓN DEL DISTRITO HABITACIONAL

- CORTO PLAZO 2007 - 2010
- MEDIANO PLAZO 2010 - 2013
- LARGO PLAZO 2013 - 2017
- HIDROSIFATACIÓN URBANA

DENSIDADES EN LA OCUPACIÓN DEL DISTRITO HABITACIONAL

B = BAJA (MENOR A 100 HAB./HECTAREA). M = MEDIA (DE 101 A 200 HAB./HECTAREA). A = ALTA (DE 201 A 400 HAB./HECTAREA).

BASICA:

VIAS TERRESTRES:
- CARRETERA
- TERRACERIA
- BRECHA
- VEREDA

LINEAS DE CONDUCCIÓN:
- TELEFÓNICA
- TELEGRÁFICA
- ELÉCTRICA

CURVAS DE NIVEL:
- PRIMARIA

LIMITES:
- ÁREA URBANA ACTUAL
- ÁREA URBANA PROYECTADA
- ÁREA DE ESTUDIO

RASGOS HIDROGRÁFICOS:
- CUERPO DE AGUA PERENE
- CUERPO DE AGUA INTERM.
- MANANTIAL
- CORRIENTE QUE DESAPARECE
- SALTO DE AGUA
- CANAL
- PRESA
- BORDO
- ACUIFERO SUPERFICIAL
- ACUIFERO SUBTERRANEO

INFRAESTRUCTURA
- ACUEDUCTO

EDUCACION
- ESCUELA
- ESCUELA DE EDUCACIÓN ESPECIAL

CULTURA
- AUDITORIO
- TEATRO
- BIBLIOTECA
- CASA DE LA CULTURA

SALUD
- CENTRO DE SALUD

ASISTENCIA SOCIAL
- D.I.F. MUNICIPAL
- ASILO DE ANCIANOS

COMERCIO
- MERCADO

EQUIPAMIENTO EXISTENTE
- TIANGUIS
- PLAZAS

ABASTO
- RASTRO
- UNIÓN GANADERA

COMUNICACION
- TELEGRAFO
- CORREOS

TRANSPORTE
- CENTRAL DE AUTOBUSES

RECREACION
- CINE
- JARDIN
- PLAZA CIVICA

DEPORTE
- LIENZO CHARRO
- CENTRO DEPORTIVO
- UNIDAD DEPORTIVA
- ALBERCA

SERVICIOS URBANOS
- PRESIDENCIA MUNICIPAL
- CEMENTERIO
- COMANDANCIA DE POLICIA
- BASURERO MUNICIPAL

ADMINISTRACION PUBLICA
- CASA DE JUSTICIA
- OFICINAS DE SAMAPA
- OFICINAS DE TRANSITO Y RECAUDACIÓN

OTROS
- TEMPLO
- GASOLINERIA
- BARDA

PROYECTO VIAL

VIALIDADES
- ENTRAMADO DE TRÁNSITO PESADO
- PASOS VIALES.

DESTINOS DE EQUIPAMIENTO

INFRAESTRUCTURA
- PLANTA DE TRATAMIENTO

EDUCACIÓN
- JARDÍN DE NIÑOS.
- ESCUELA PRIMARIA.
- SECUNDARIA.
- CONAFE
- ESCUELA TÉCNICA.
- ESCUELA DE ALFABETIZACIÓN.
- ESCUELA DE CAPACITACIÓN PARA EL TRABAJO.
- UTZ

CULTURA
- MUSEO COMUNITARIO
- LUDOTECA

SALUD
- LABORATORIO CLÍNICO
- CLÍNICA VETERINARIA

ASISTENCIA SOCIAL
- CASA DE ATENCIÓN INFANTIL
- CASA DE ATENCIÓN INTEGRAL PARA LA FAMILIA Y ADOLESCENTES
- CASA DE DÍA PARA ADULTOS MAYORES (CAPACITACIÓN ACUMULADA)
- CENTRO DE DESARROLLO COMUNITARIO
- CENTRO SOCIAL POPULAR
- UNIDAD BÁSICA DE REHABILITACIÓN
- CENTRO DE REHABILITACIÓN PARA LA VIOLENCIA Y VIOLENCIA
- CENTRO DE ATENCIÓN A VÍCTIMAS DE LA VIOLENCIA VOLUNTARIO PÚBLICO
- CASA DE OFICIOS O ESCUELA ABIERTA
- CENTRO DE DESARROLLO DE LA MUJER
- ALBERGUE Y REFUGIO

COMERCIO
- CENTRO COMERCIAL

ABASTO
- CENTRAL DE ABASTOS TIANGUIS GANADERO Y AGRÍCOLA

COMUNICACIÓN
- CORREO
- TELÉGRAFO
- CAFÉ INTERNET

TRANSPORTE
- CENTRAL DE AUTOBUSES
- CENTRAL DE AUTOBUSES SUBURBANOS

RECREACIÓN
- JARDÍN VECINAL
- JUEGOS INFANTILES
- PARQUE DE BARRIO
- INSTALACIONES DE LA FERIA
- CENTRO RECREATIVO

DEPORTE
- CANCHAS DE USOS MÚLTIPLES
- CANCHA DE FUTBOL RÁPIDO
- CANCHA DE BASQUETBOL CON PISTA PARA CORRER

SERVICIOS URBANOS.
- CASETAS DE SEGURIDAD PÚBLICA
- BOMBEROS

ADMINISTRACIÓN PÚBLICA.
- CENTRO DE INTROGRACIÓN JUVENIL
- OFICINA DE GOBIERNO FEDERAL
- OFICINA DE GOBIERNO ESTATAL
- OFICINA DE GOBIERNO MUNICIPAL

FUENTES:
- INEGI, CARTA TOPOGRÁFICA F13D57.
- INEGI, ORTOFOTO DIGITAL F13D57.
- INEGI, DRAKÓN DIGITAL DE LA CARTA TOPOGRÁFICA F13D57.
- INEGI, DATOS VECTORIALES.
- INEGI, DATOS TOPONIMICOS.
- SECRETARIA DE OBRAS PÚBLICAS DE GOBIERNO DEL ESTADO.
- PRESIDENCIA MUNICIPAL DE NOCHISTLÁN.

NOTAS:
1.- EQUIDISTANCIA DE CURVAS DE NIVEL: 10 MTS.
2.- EL LÍMITE DE LA MANCHA URBANA ACTUAL SE TOMARÓN COMO BASE LOS LÍMITES DE LOS AGEBS DE INEGI.
3.- PROYECCIÓN Y CUADRÍCULA UNIVERSAL TRANSVERSA DE MERCATOR NAD27.

CUADROS DE LOCALIZACION

ESTADO — MUNICIPIO — LOCALIDAD

ZACATECAS — TLALTENANGO — AGS. — JALISCO

ESCALA GRÁFICA: 100 200 300 400 500 600 700 800 900 1000

ESCALA:	FECHA:	ELABORÓ:	APROBÓ: ARQ. M. S. L. R. REVISÓ: ARQ. M. S. L. R. DIBUJÓ: ARQ. CARLOS ALBERTO RODRÍGUEZ ROSAS
1 : 13,500	10 - AGOSTO - 2007	DEPARTAMENTO DE PLANEACIÓN URBANA	Vientos dominantes.

SECRETARIA DE OBRAS PUBLICAS DE GOBIERNO DEL ESTADO
DIRECCION DE OBRAS Y SERVICIOS PUBLICOS MUNICIPALES

PROGRAMA DE DESARROLLO URBANO DEL CENTRO DE POBLACION DE NOCHISTLAN 2007 - 2017

CARTA URBANA

Amalia D. García Medina
Gobernadora del Estado de Zacatecas

Luis Gerardo Romo Fonseca
Secretario General de Gobierno

Ramón Jimenez Fuentes
Presidente Municipal de Nochistlán

Arq. Héctor Castañeda Quirarte
Secretario de Obras Públicas