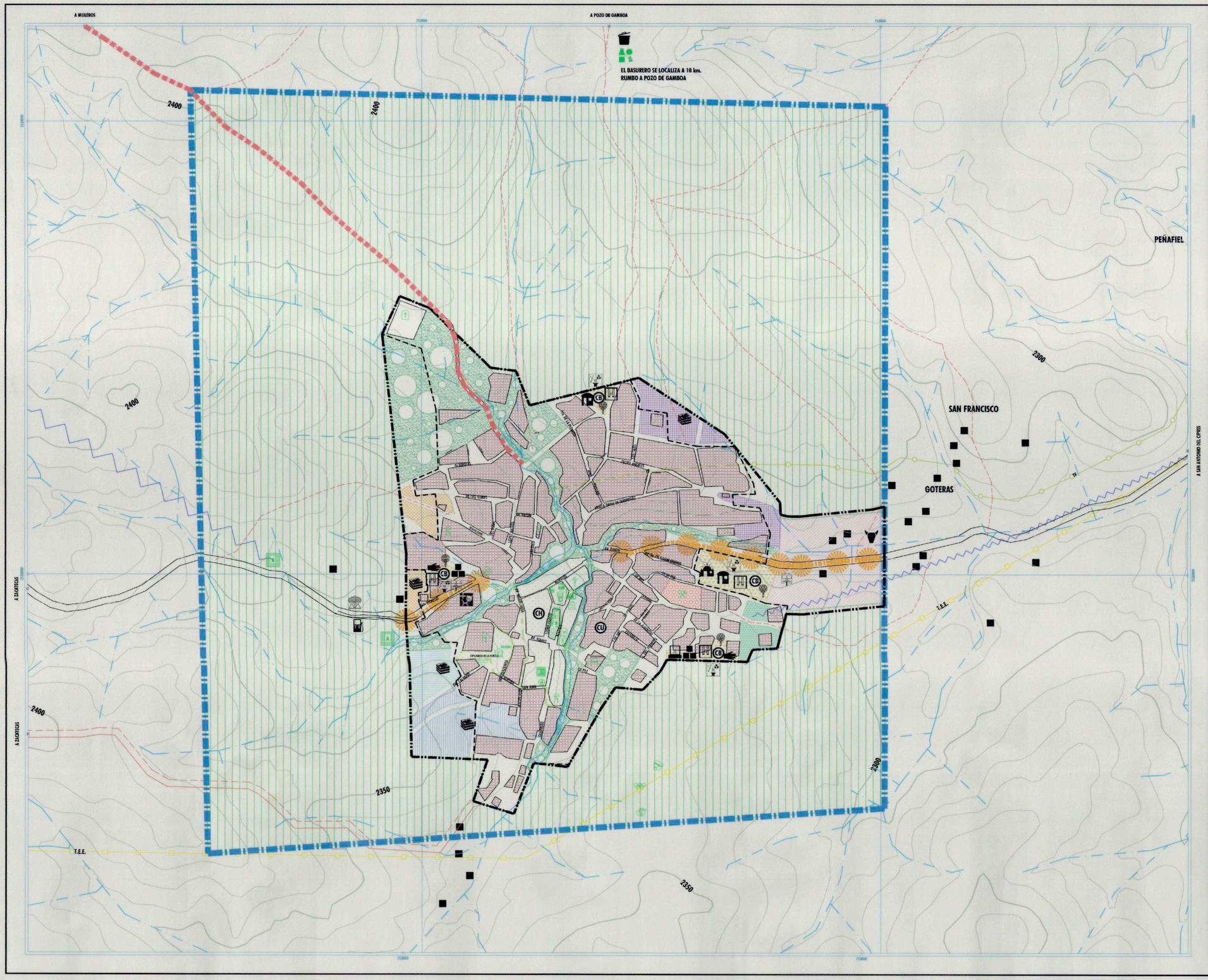

SECRETARÍA DE OBRAS PÚBLICAS
DIRECCIÓN DE PLANEACIÓN DESARROLLO URBANO

GOBIERNO DEL ESTADO DE ZACATECAS

H. AYUNTAMIENTO DE PANUCO

SIMBOLOGÍA:

COMPATIBILIDAD DE USOS Y DESTINOS

P - PERMITIDO
C - CONDICIONADO
I - PROHIBIDO

USOS Y DESTINOS / DISTRITOS Y NÚCLEOS ORDENADORES	HABITACIONAL Y MIXTO (SERVICIOS, INDUSTRIA Y COMERCIO)	PARQUE URBANO	PRESERVACIÓN ECOLÓGICA	CENTRO URBANO	CENTRO HISTÓRICO	CORREDOR URBANO	CENTRO DE BARRIO
VIVIENDA DENSIDAD ALTA	P	I	I	C	P	C	C
VIVIENDA DENSIDAD MEDIA	P	I	I	C	P	C	C
VIVIENDA DENSIDAD BAJA	P	I	I	C	P	C	C
VIVIENDA CAMPESTRE	P	I	I	C	I	C	C
INDUSTRIA PESADA	I	I	I	I	I	I	I
INDUSTRIA MEDIA	P	I	I	I	I	P	I
INDUSTRIA LIGERA	P	I	I	I	I	P	I
AGROINDUSTRIA	C	C	C	I	C	C	I
OFICINAS	C	C	C	I	C	C	C
EDUCACIÓN	C	C	C	I	C	C	P
CULTURA	C	C	C	I	C	C	P
SALUD	C	C	C	I	C	C	P
ASISTENCIA	C	C	C	I	C	C	P
COMERCIO DEPARTAMENTAL O ESPECIALIZADO	C	C	C	I	P	C	C
COMERCIO A GRANEL	C	C	C	I	P	C	C
ABASTO Y ALMACENAMIENTO	C	C	C	I	C	C	C
ADMINISTRACIÓN	C	C	C	I	C	C	C
TRANSPORTE	C	C	C	I	C	C	P
MANTENIMIENTO	C	C	C	I	C	C	C
SEGURIDAD	C	C	C	I	C	C	C
RECREACIÓN Y DEPORTE	C	C	P	I	C	C	P
PREPARACIÓN Y VENTA DE ALIMENTOS	C	C	C	I	C	C	C
TURISMO	C	C	C	I	C	C	C
TRABAJO ZOOTÉCNICO	I	C	C	I	I	I	I
CONVENCIONES Y ESPECTÁCULOS	I	C	C	I	I	I	I
RECLUSIÓN	I	C	C	I	I	I	I
ESPECIAL	I	C	C	I	I	I	I
INHUMACIÓN	C	C	C	I	C	C	C
CREMACIÓN	C	C	C	I	C	C	C
SERVICIOS DE AGUA	C	C	C	I	C	C	C
SERVICIOS DE LIMPIEZA	C	C	C	I	C	C	C
CULTO	C	C	C	C	C	C	C
INVESTIGACIÓN	C	C	C	I	C	C	C
INFRAESTRUCTURA	C	C	C	C	C	C	C
ELEMENTOS AMBIENTALES	I	I	I	I	I	I	I
ACTIVIDADES EXTRACTIVAS	I	I	I	I	I	I	I
DEPÓSITO DE DESECHOS	I	I	I	I	I	I	I
CEMENTERIO	I	I	C	I	I	I	I

[1] EXCEPTO GRANJAS DE ANIMALES O CRIADERO.
[2] EN SU MODALIDAD DE PARADA DE AUTOBUSES Y SITIO DE TAXIS.
[3] EN SU MODALIDAD DE CASETAS DE VIGILANCIA.
[4] ÚNICAMENTE EN SU MODALIDAD DE VIVEROS.
[5] EXCEPTO ANTENAS DE TELEFONÍA CELULAR O RADIO.
[6] ÚNICAMENTE EN SU MODALIDAD DE EXHUTA.

PROPUESTA DE OCUPACIÓN DEL DISTRITO HABITACIONAL

CORTO PLAZO 2010 - 2013 | MEDIANO PLAZO 2013 - 2016 | LARGO PLAZO 2016 - 2030 | USOS ESPECIAL 2010 - 2030 | REDENSIFICACIÓN URBANA

DENSIDADES EN LA OCUPACIÓN DEL DISTRITO HABITACIONAL

B = BAJA (MENOR A 100 HAB./HECTAREA). M = MEDIA (DE 101 A 200 HAB./HECTAREA). A = ALTA (DE 201 A 400 HAB./HECTAREA).

BÁSICA:

VIAS TERRESTRES
- CARRETERA
- TERRACERIA
- SENDERO
- VEREDA

LINEAS DE CONDUCCION
- TF - TELEFONICA
- T.E.E. - ELECTRICA

CURVAS DE NIVEL:
- COTA - PRIMARIA
- SECUNDARIA

RASGOS HIDROGRÁFICOS
- CORRIENTE DE AGUA INTERMITENTE
- ACUIFERO SUPERFICIAL

LÍMITES
- AREA URBANA ACTUAL
- AREA URBANA PROPUESTA
- AREA DE ESTUDIO
- LIMITE DEL CENTRO HISTORICO

URBANOS
- TRAZA URBANA
- CASAS AISLADAS

RIESGOS URBANOS
- AREA DE FUERA RESTRICCION DE OCUPACION

EQUIPAMIENTO EXISTENTE

EDUCACIÓN
- PREESCOLAR
- ESCUELA PRIMARIA
- ESCUELA DE TELESECUNDARIA

CULTURA
- BIBLIOTECA
- MUSEO CONMEMORATIVO
- AUDITORIO MUNICIPAL

SALUD
- CENTRO DE SALUD DE LOS SERVICIOS DE SALUD DE ZACATECAS
- CENTRO DE SALUD IMSS

ASISTENCIA SOCIAL
- DIF MUNICIPAL

COMERCIO
- TIANGUIS
- FARMACIA

COMUNICACIONES
- CASA DEPENDIENTE
- CASETA TELEFONICA

TRANSPORTE
- SITIO DE TAXIS

RECREACIÓN
- JARDIN PRINCIPAL O REGIONAL
- PLAZA CIVICA
- AREA VERDE

DEPORTE
- CANCHA DE FRONTON RAQUETA
- CANCHA DE BASKETBOL
- CANCHA DE BEISBOL
- CANCHA DE FUTBOL
- UNIDAD DEPORTIVA

SERVICIOS URBANOS
- CEMENTERIO
- COMANDANCIA DE POLICIA
- BAÑADERO
- SALON URBAL

ADMINISTRACIÓN PÚBLICA
- PRESIDENCIA MUNICIPAL

OTROS
- TEMPLO
- MINA

PROYECTO VIAL

VIALIDADES
- GRAVAMENTO PROPUESTO DEL PANUCO - MUERTOS - CASA DE CORRO

DESTINOS DE EQUIPAMIENTO

EDUCACION:
- ESCUELA DE ALFABETIZACION
- CENTRO DE CAPACITACION PARA EDUCACION A DISTANCIA

SALUD
- CLINICA VETERINARIA

ASISTENCIA SOCIAL:
- GUARDERIA
- CENTRO DE DESARROLLO COMUNITARIO
- CENTRO SOCIAL POPULAR

COMERCIO:
- TIANGUIS INCIVILES

ABASTO:
- RASTRO MUNICIPAL

TRANSPORTE:
- PARADEROS DE AUTOBUSES

RECREACION:
- AREA DE JUEGOS INFANTILES
- JARDIN VECINAL

DEPORTE:
- CANCHA DE USOS MULTIPLES

SERVICIOS URBANOS:
- CONSTRUCCION DE VESTIDORES SANITARIOS
- CONSTRUCCION DE ESTACION DE CLASIFICACION
- CONSTRUCCION DE GASOLINERA

FUENTES:
- INEGI, CARTA TOPOGRÁFICA F13B33
- INEGI, IMAGEN DIGITAL DE LA CARTA TOPOGRAFICA F13D33
- INEGI, DATOS VECTORIALES F13B33.
- INEGI, DATOS TOPONIMICOS F13D33.
- INEGI, TRAZA URBANA ESTATAL, PANUCO
- SECRETARIA DE OBRAS PUBLICAS DE GOBIERNO DEL ESTADO.
- PRESIDENCIA MUNICIPAL DE PANUCO

NOTAS:
1.- EQUIDISTANCIA DE CURVAS DE NIVEL: 10 MTS.
2.- PROYECCION Y CUADRÍCULA UNIVERSAL TRANSVERSA DE MERCATOR: DATUM ITRF92.

CUADROS DE LOCALIZACION

ESTADO | MUNICIPIO | LOCALIDAD

ESCALA GRÁFICA:

ESCALA:	FECHA:	ELABORÓ:	APROBÓ:	REVISÓ:	DIBUJÓ:
1 : 4,000	17 - MARZO - 2010	DEPARTAMENTO DE PLANEACIÓN URBANA	ARQ. RUBEN SALDIVAR MONTALVO	ARQ. ALBERTO GONZALEZ LOPEZ BARRAN	ARQ. CARLOS ALBERTO RODRIGUEZ PINTO

Norte Magnético — Norte Geográfico — Norte Cuadrícula — Declinación Magnética — Variación Anual — Ortogeodesia

SECRETARIA DE OBRAS PUBLICAS DE GOBIERNO DEL ESTADO
DIRECCION DE PLANEACION Y DESARROLLO URBANO
DIRECCION DE OBRAS PUBLICAS MUNICIPALES

PROGRAMA DE DESARROLLO URBANO DEL CENTRO DE POBLACION DE PANUCO 2010 - 2030

CARTA URBANA

Amalia D. Guerrero Medina
Gobernadora del Estado de Zacatecas

Lic. Octavio Mecías Solís
Secretario General de Gobierno

L.C. Benjamín Núñez Cázares
Presidente Municipal de Pánuco

Arq. Héctor Castañeda Quirarte
Secretario de Obras Públicas

AYUNTAMIENTO PANUCO 2007-2010