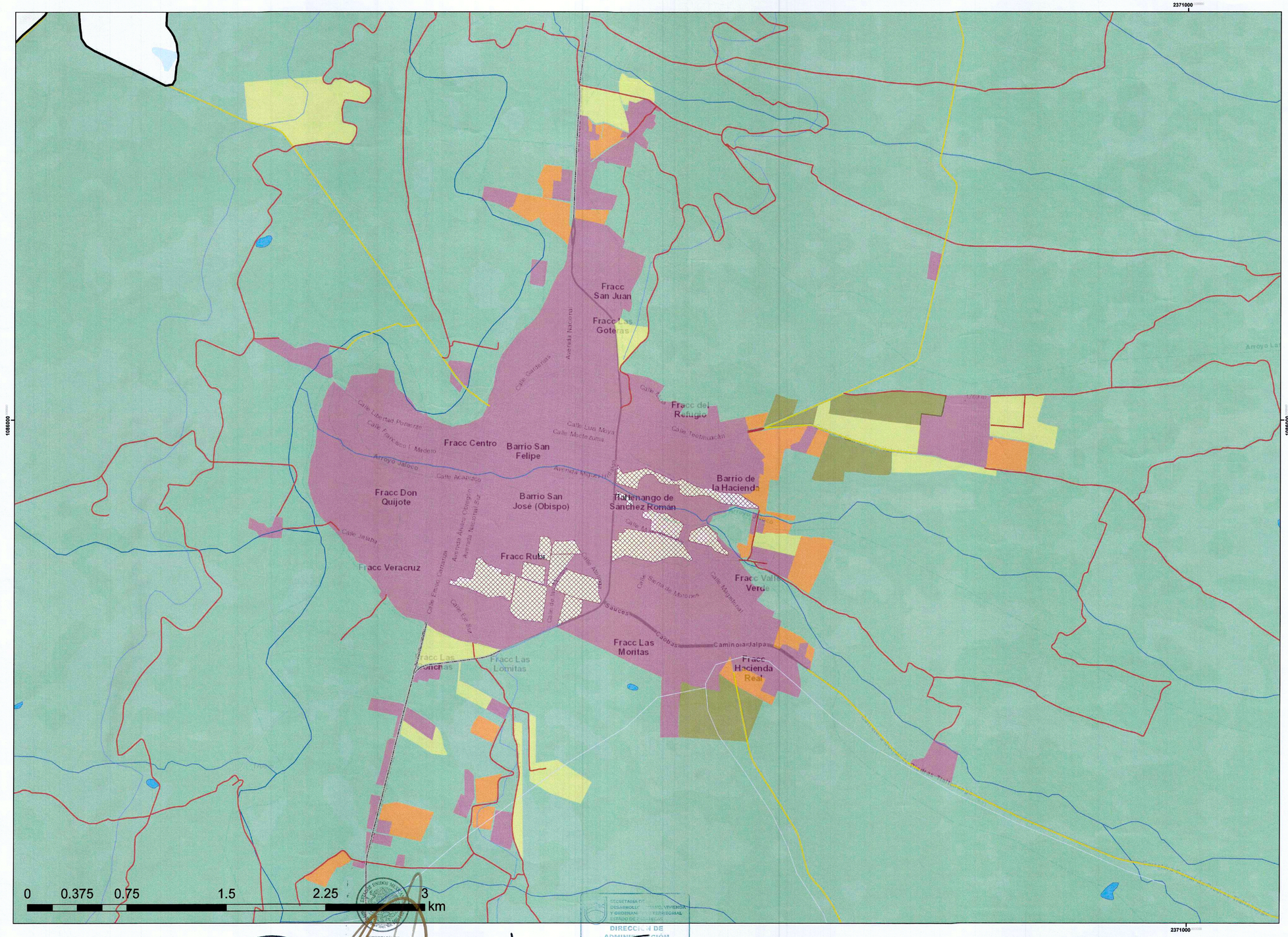

DESARROLLO TERRITORIAL

Zacatecas

TLALTENANGO

Programa Municipal de Ordenamiento Territorial y Desarrollo Urbano Municipio de Tlaltenango de Sánchez Román Zacatecas 2023 - 2040

Z01 Zonificación Primaria

Simbología Temática

Urbanizada
- Urbanizada
- Consolidación

Urbanizable
- Corto plazo
- Mediano plazo
- Largo plazo

No Urbanizable
- No Urbanizable
- Área Natural Protegida

Simbología Básica

- Tlaltenango de Sánchez Román
- Límites Municipales
- Límites Estatales
- Cuerpos de Agua

Red Vial
- Carretera Federal
- Carretera Estatal
- Carretera Municipal

Hidrografía
- Acueductos Subterraneos
- Canales
- Corriente Intermitente
- Corriente Permanente
- Cuerpos de Agua Intermitente

Firma de Autoridades

Ing. Salvador Arellano Anaya
Presidente municipal de Tlaltenango de Sánchez Román

Arq. Luz Eugenia Pérez Haro
Secretaria de Desarrollo Urbano, Vivienda y Ordenamiento Territorial

Ing. Dorian Emmanuel Luna de la Cruz
Secretario del municipio de Tlaltenango de Sánchez Román

Arq. Gerardo Guerrero Núñez
Director de Administración y Desarrollo Urbano

SECRETARÍA DE DESARROLLO URBANO, VIVIENDA Y ORDENAMIENTO TERRITORIAL

DIRECCIÓN DE ADMINISTRACIÓN Y DESARROLLO URBANO

Fuentes

Elaboración propia con base en:
Marco Geoestadístico 2022, INEGI
Red Nacional de Caminos RNC. 2022
Red Hidrográfica escala 1:50000 2010 INEGI

ESCALA: 1:14,000